DIO – II/217, Hranice

rekonstrukce komunikace po polovinách

DIO pro druhou polovinu bude zrcadlově převrácené

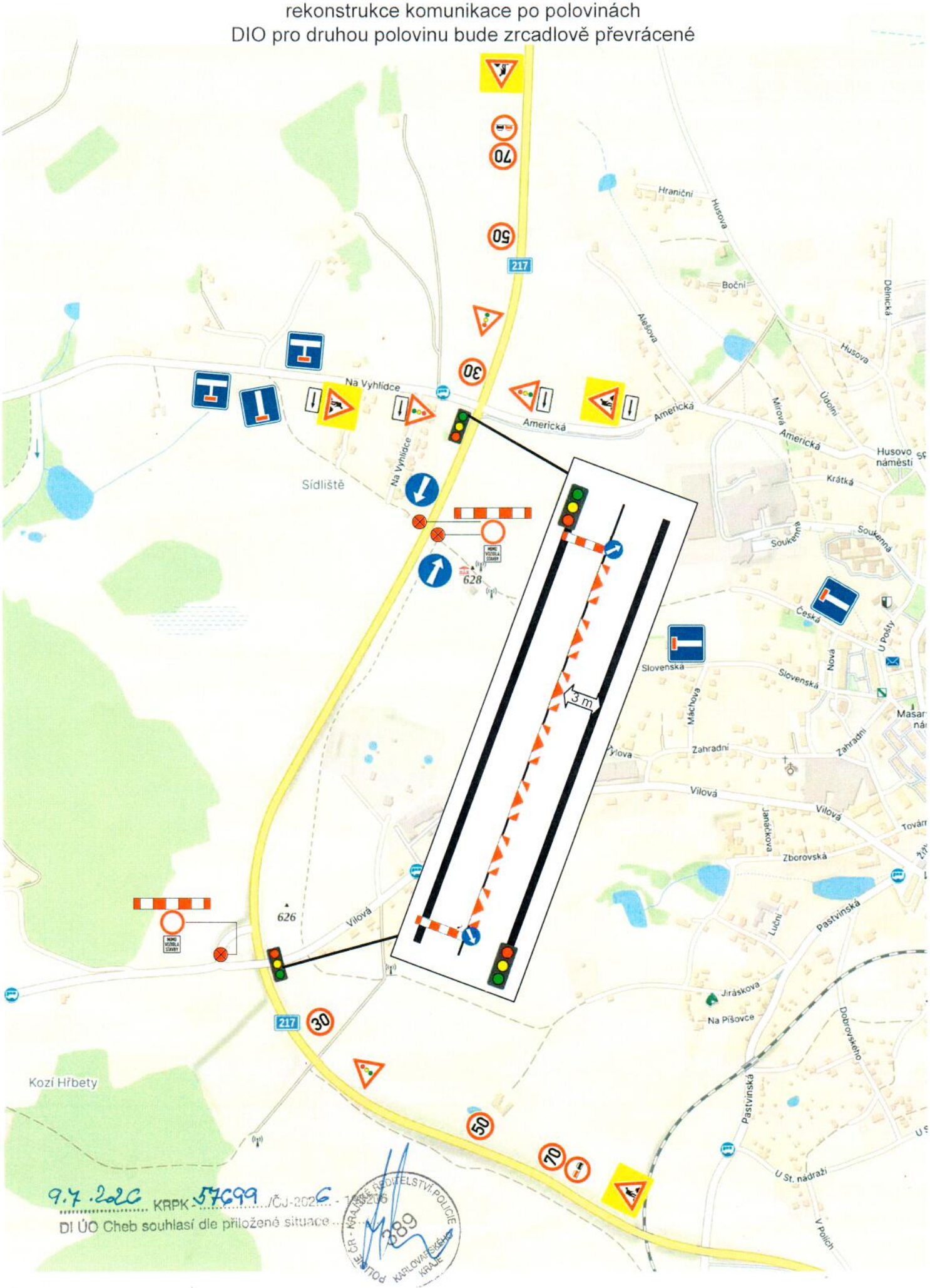

9.7.2026 KRPK-57699/ČJ-2026-1[illegible]

DI ÚO Cheb souhlasí dle přiložené situace

POLICIE ČR - KRAJSKÉ ŘEDITELSTVÍ POLICIE KARLOVARSKÉHO KRAJE 389